



GEMEINDE DÖLSACH

Bez. Lienz Plz. 9991 Str.: Wenzl Platz 1 Tel.: (04852) 64333

KUNDMACHUNG

Der Gemeinderat der Gemeinde Dölsach hat in der öffentlichen Sitzung am 22.04.2024 den im Folgenden angeführten, die Öffentlichkeit berührenden Beschluss gefasst und zwar:

Zu 4: Zu- bzw. Abschreibung Öffentliches-Gut

b) Zuschreibung von Teilflächen zum Öffentliches-Gut „Mühlenstraße“ auf den Gpn. 337 und 339, beide KG Stribach (GGAG Stribach und Klocker):

Im Bereich der Mühlenstraße wurde mit der Gemeindegutsagrargemeinschaft eine unregelmäßige Grenze geregelt und der neue Grenzverlauf außerhalb des Asphalttrandes festgelegt. Demnach wird die Teilfläche "3" im Ausmaß von 23 m² dem Öffentliches-Gut Gp. 339, KG Stribach, zugeschrieben. Weiters werden die Teilflächen "1" und "2" im Ausmaß von 229 m² dem Öffentliches-Gut Gp. 337, KG Stribach zugeschrieben. Gegenständliche Zuschreibungen basieren auf der Vermessungsurkunde des DI Rudolf Neumayr vom 20.03.2024, GZ. 3530/2023C. Die Grundabtretung erfolgt kostenfrei, die Kosten der Durchführung gehen zu Lasten der Gemeinde Dölsach.

Inkamerierungsbeschluss:

Der Gemeinderat fasst hinsichtlich des oben zitierten Grundverkehrs den einstimmigen Beschluss, dass die in der gegenstandsrelevanten Vermessungsurkunde des DI Rudolf Neumayr vom 20.03.2024, GZ. 3530/2023C, mit Nummern bezeichnete Trennstücke "1", "2" und "3" im Gesamtausmaß von 252 m² zum Gemeingebrauch gewidmet werden (Inkamerierung i.S. des § 13 Tiroler Straßengesetz, LGBl. Nr. 13/1989, idGF.).

Wer sich durch diesen Gemeinderatsbeschluss in seinen Rechten verletzt fühlt, kann innerhalb der Kundmachungsfrist bei der Gemeinde Dölsach schriftlich Aufsichtsbeschwerde erheben.

Dölsach, am 23.04.2024

angeschlagen am: 24.04.2024

abgenommen am: 10.05.2024

Der Bürgermeister:

(LA Martin MAYERL)



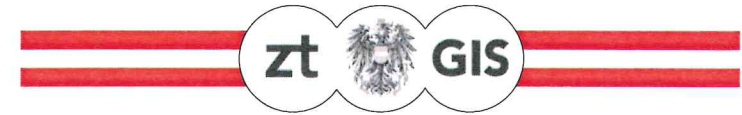
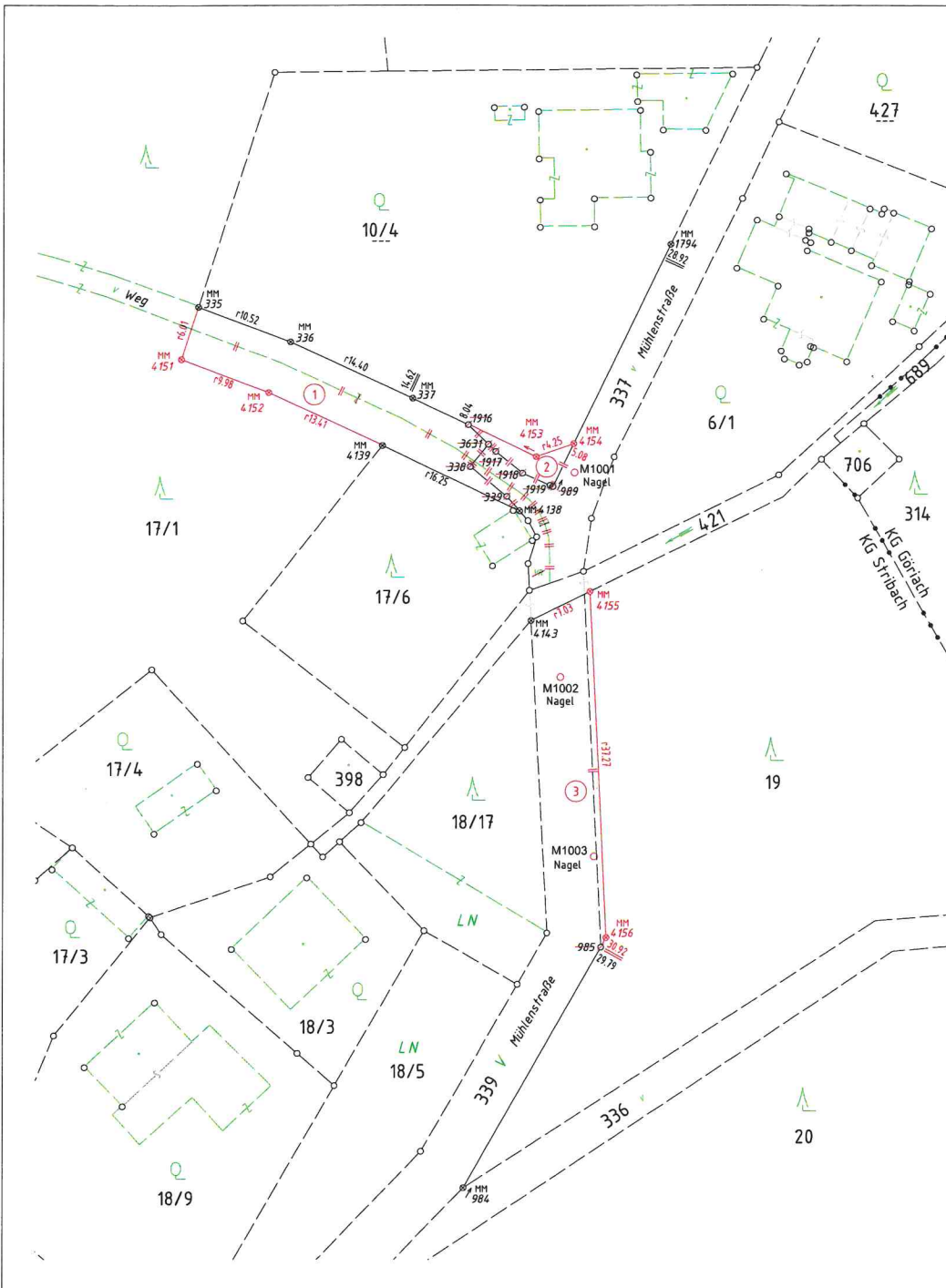

Zivilgeometer
Dipl. - Ing. Rudolf Neumayr
 Staatlich befugter und beideter Ingenieurkonsulent für Vermessungswesen
 9900 Lienz · Albin-Egger-Straße 10 · Telefon +43 4852 68568
 neumayr@zt-gis.at · www.zt-gis.at

<h2 style="color: red;">Teilungsplan</h2>	PROJEKT: <p style="text-align: center;">Teilung Öffentliches Gut</p>										
<p>Vermessung Neumayr</p> <p>M = 1 : 500</p>	<table style="width: 100%; border-collapse: collapse;"> <tr> <td style="padding: 2px;">GZI.</td> <td style="padding: 2px;">3530/2023C</td> </tr> <tr> <td style="padding: 2px;">Kat. Gem.</td> <td style="padding: 2px;">Stribach</td> </tr> <tr> <td style="padding: 2px;">KG.-Nr.</td> <td style="padding: 2px;">85 0 34</td> </tr> <tr> <td style="padding: 2px;">Ger.-Bez.</td> <td style="padding: 2px;">Lienz</td> </tr> <tr> <td style="padding: 2px;">Plan</td> <td style="padding: 2px;">3530_23C-5</td> </tr> </table> <p style="text-align: center;">Lienz, am 20. März 2024</p>	GZI.	3530/2023C	Kat. Gem.	Stribach	KG.-Nr.	85 0 34	Ger.-Bez.	Lienz	Plan	3530_23C-5
GZI.	3530/2023C										
Kat. Gem.	Stribach										
KG.-Nr.	85 0 34										
Ger.-Bez.	Lienz										
Plan	3530_23C-5										

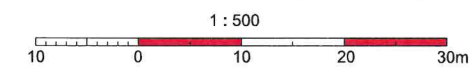

DER PLANVERFASSER
 Befugnis - ZI.91.514/0359-3-2012
 Dipl.-Ing. Rudolf Neumayr